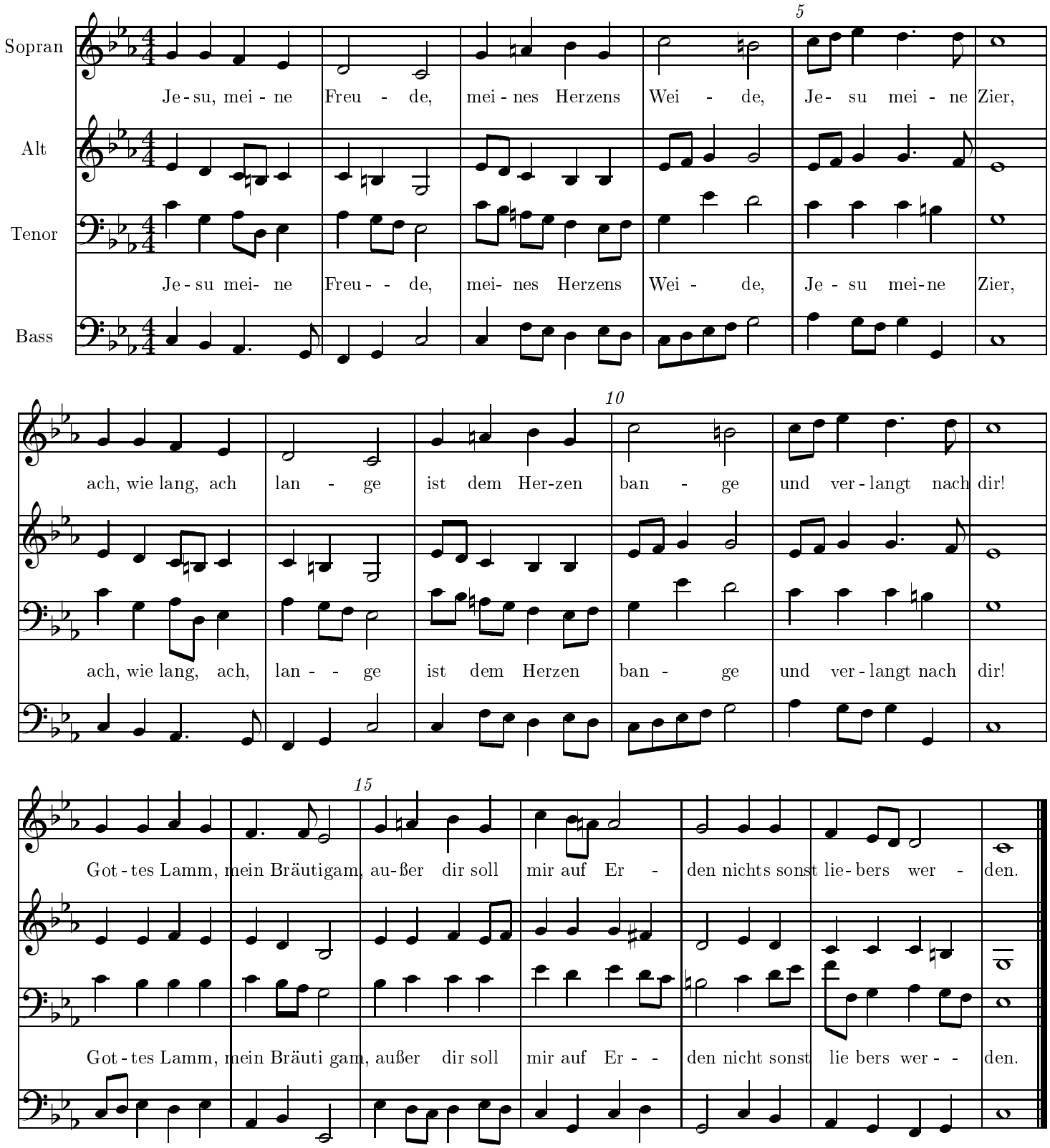Sopran
Alt
Tenor
Bass
5
Je - su, mei - ne Freu - de, mei - nes Herzens Wei - de, Je - su mei - ne Zier,
Je - su mei - ne Freu - de, mei - nes Herzens Wei - de, Je - su mei - ne Zier,
10
ach, wie lang, ach lan - ge ist dem Her-zen ban - ge und ver - langt nach dir!
ach, wie lang, ach, lan - ge ist dem Herzen ban - ge und ver - langt nach dir!
15
Got - tes Lamm, mein Bräutigam, au-ßer dir soll mir auf Er - den nichts sonst lie-bers wer - den.
Got - tes Lamm, mein Bräuti gam, außer dir soll mir auf Er - den nicht sonst lie bers wer - den.